

# 43<sup>00</sup> REVS 20

21.22  
AGOSTO  
2020



[cioccorally.it](http://cioccorally.it)



IL CIOCCO

RACE  
on the  
WILD SIDE



#RCVS20

43°57'24,9" N  
10°10'07,6" E

44°05'24,9" N  
10°27'59,1" E

PS1-7

PS2-5-9

PS3-10

PS4-8-11

PS6

Il Ciocco || Tereglio || Bagni di Lucca || Careggine || Noi TV

RALLY GUIDE

Con il Patrocinio del



Comune di Barga



Automobile Club d'Italia  
SPORT



Automobile Club Lucca

Automobile Club Lucca  
15PremioRally



R  
RENAISSANCE  
TUSCANY IL CIOCCO RESORT & SPA

NOI tv  
il vostro canale



Fonte  
Azzurrina



# **43° Rally Il Ciocco e Valle del Serchio**

21 e 22 AGosto 2020

---

## **INFORMAZIONI GENERALI**

- Programma
- Itinerario
- Simbologia Road Book
- Segnaletica dei Controlli

## **SICUREZZA**

## **UBICAZIONI**

- Partenza
- Parchi Chiusi Notturni
- Refuelling

## **SHAKEDOWN**

## **CASTELNUOVO DI GARFAGNANA**

- Riordinamento
- Parco Assistenza

**Telefono per emergenze durante il Rally**

Emergency calls during the event

**0583 769825**



# 43° Rally Il Ciocco e Valle del Serchio 2020

21 e 22 Agosto 2020

## PROGRAMMA | GARA CIR (v. 2020.07.06)

### **Martedì 21 Luglio 2020**

dalle 08:00 Data di apertura delle iscrizioni

### **Mercoledì 12 Agosto 2020**

alle 24:00 Data di chiusura delle iscrizioni

### **Giovedì 20 Agosto 2020**

dalle 19:00 alle 23:00 Consegna del Road-Book e del contrassegno per le ricognizioni, distribuzione delle targhe e dei numeri di gara, del materiale pubblicitario e delle targhe per i veicoli di servizio e controllo documenti  
(Il Ciocco)

### **Venerdì 21 Agosto 2020**

dalle 07:00 alle 09:00 Consegna del Road-Book e del contrassegno per le ricognizioni, distribuzione delle targhe e dei numeri di gara, del materiale pubblicitario e delle targhe per i veicoli di servizio e controllo documenti  
(Il Ciocco)

alle 09:00 1° Riunione del Collegio dei Commissari Sportivi  
(Il Ciocco - Renaissance Tuscany Il Ciocco Resort & SPA)

09:00 Briefing con il Direttore di Gara  
([www.cioccorally.it](http://www.cioccorally.it))

dalle 09:30 alle 19:30 Verifiche Tecniche e punzonature  
(Il Ciocco - Stadio)

dalle 09:00 alle 17:00 Ricognizioni autorizzate  
- dalle 09:00 alle 17:00 Ricognizioni delle PS 2/5/9, 3/10 e 4/8/11  
- dalle 09:00 alle 12:00 Ricognizioni delle PS 1/7  
- dalle 12:00 alle 17:00 Ricognizioni delle SPS 6

dalle 16:00 alle 21:00 Shakedown  
(PS Gallicano / Molazzana)

alle 21:00 Pubblicazione dell'Ordine di Partenza  
(Albo Ufficiale di Gara)

### **Sabato 22 Agosto 2020**

dalle 08:00 Partenza del Rally (CO 0)  
(Il Ciocco - Parking)

dalle 19:10 Arrivo del Rally - Parco Chiuso  
(Il Ciocco - Parking 2)

alle 19:40 Pubblicazione elenco vetture in verifica  
(Albo Ufficiale di Gara)

dalle 19:55 Verifiche Finali  
(Il Ciocco - Stadio)

alle 21:20 Pubblicazione della Classifica Finale provvisoria  
(Albo Ufficiale di Gara)

## PROGRAMMA | CRZ 1.5 (v. 2020.07.06)

### **Martedì 21 Luglio 2020**

dalle 08:00 Data di apertura delle iscrizioni

### **Mercoledì 12 Agosto 2020**

alle 23:59 Data di chiusura delle iscrizioni

### **Giovedì 20 Agosto 2020**

dalle 19:00 alle 23:00 Consegna del Road-Book e del contrassegno per le ricognizioni, distribuzione delle targhe e dei numeri di gara, del materiale pubblicitario e delle targhe per i veicoli di servizio e controllo documenti  
(Il Ciocco)

### **Venerdì 21 Agosto 2020**

dalle 07:00 alle 09:00 Consegna del Road-Book e del contrassegno per le ricognizioni, distribuzione delle targhe e dei numeri di gara, del materiale pubblicitario e delle targhe per i veicoli di servizio e controllo documenti  
(Il Ciocco)

alle 09:00 1° Riunione del Collegio dei Commissari Sportivi  
(Il Ciocco - Renaissance Tuscany Il Ciocco Resort & SPA)

09:00 Briefing con il Direttore di Gara  
([www.cioccorally.it](http://www.cioccorally.it))

dalle 09:30 alle 19:30 Verifiche Tecniche e punzonature  
(Il Ciocco - Stadio)

dalle 09:00 alle 17:00 Ricognizioni autorizzate  
- dalle 09:00 alle 17:00 Ricognizioni delle PS 2/5, 3 e 4/8  
- dalle 09:00 alle 12:00 Ricognizioni delle PS 1/7  
- dalle 12:00 alle 17:00 Ricognizioni delle SPS 6

dalle 16:00 alle 21:00 Shakedown  
(PS Gallicano / Molazzana)

alle 21:00 Pubblicazione dell'Ordine di Partenza  
(Albo Ufficiale di Gara)

### **Sabato 22 Agosto 2020**

dalle 08:00 \* Partenza del Rally (CO 0)  
(Il Ciocco - Parking)

dalle 19:10 \* Arrivo del Rally - Parco Chiuso  
(Il Ciocco - Parking 2)

alle 19:40 Pubblicazione elenco vetture in verifica  
(Albo Ufficiale di Gara)

dalle 19:55 Verifiche Finali  
(Il Ciocco - Stadio)

alle 21:20 Pubblicazione della Classifica Finale provvisoria  
(Albo Ufficiale di Gara)

Gli Orari contrassegnati con \* sono propri della Gara CRZ 1.5: tutti gli altri orari di svolgimento gara sono riferiti alla prima vettura della Gara CIR.

# 43° RALLY IL CIOCCO E VALLE SERCHIO

Sabato 22 Agosto 2020

Settore	CO	Località	Km			Tempo Imposto	Media	1a Vettura
	PS		PS	TR	TOT			
1	0	Il Ciocco - Parking ( Partenza )						08:00
	1	Il Ciocco - Bivio Artieri		0,77	0,77	00:05	9,2	08:05
	<b>PS 1</b>	<b>Il Ciocco 1</b>	<b>2,28</b>			<b>00:04</b>		<b>08:09</b>
2	<b>ZR 1</b>	<b>ZONA RIFORNIMENTO - Fornaci Z.I.</b>					Distanza prossima ZR	
	2	Ghivizzano Castello		15,48	17,76	00:25	42,6	08:34
	<b>PS 2</b>	<b>Tereglio 1</b>	<b>13,87</b>			<b>00:04</b>		<b>08:38</b>
3	CT 1	Bagni di Lucca - Municipio						
	3	Gombereto		16,70	30,57	00:43	42,7	09:21
	<b>PS 3</b>	<b>Bagni di Lucca 1</b>	<b>7,14</b>			<b>00:04</b>		<b>09:25</b>
4	<b>ZR 2</b>	<b>ZONA RIFORNIMENTO - Fornaci Z.I.</b>					Distanza prossima ZR	
	4	Careggine		56,26	63,40	01:20	47,5	10:45
	<b>PS 4</b>	<b>Careggine 1</b>	<b>10,69</b>			<b>00:04</b>		<b>10:49</b>
5	5	Ghivizzano Castello		24,67	35,36	00:48	44,2	11:37
	<b>PS 5</b>	<b>Tereglio 2</b>	<b>13,87</b>			<b>00:04</b>		<b>11:41</b>
6	<b>ZR 3</b>	<b>ZONA RIFORNIMENTO - Fornaci Z.I.</b>					Distanza prossima ZR	
	6	Il Ciocco - Garitta		24,06	37,93	00:51	44,6	12:32
	<b>SPS 6</b>	<b>Noi TV</b>	<b>1,90</b>			<b>00:04</b>		<b>12:36</b>
7	6A	R IN		1,26	3,16	00:06	31,6	12:42
	<b>8</b>	RIORDINO 1 - Il Ciocco / Kedrion					00:45	
9	6B	R OUT						13:27
	6C	PA IN		1,07	1,07	00:06	10,7	13:33
10	<b>A</b>	<b>PARCO ASSISTENZA - Il Ciocco / Stadio</b>					<b>00:45</b>	
	6D	PA OUT						14:18
11	7	Il Cicco - Bivio Artieri		2,07	2,07	00:09	13,8	14:27
	<b>PS 7</b>	<b>Il Ciocco 2</b>	<b>2,28</b>			<b>00:04</b>		<b>14:31</b>
12	8	Careggine		25,78	28,06	00:39	43,2	15:10
	<b>PS 8</b>	<b>Careggine 2</b>	<b>10,69</b>			<b>00:04</b>		<b>15:14</b>
13	9	Ghivizzano Castello		24,67	35,36	00:48	44,2	16:02
	<b>PS 9</b>	<b>Tereglio 3</b>	<b>13,87</b>			<b>00:04</b>		<b>16:06</b>
14	CT 2	Bagni di Lucca - Municipio						
	10	Gombereto		16,70	30,57	00:43	42,7	16:49
	<b>PS 10</b>	<b>Bagni di Lucca 2</b>	<b>7,14</b>			<b>00:04</b>		<b>16:53</b>
15	<b>ZR 4</b>	<b>ZONA RIFORNIMENTO - Fornaci Z.I.</b>					Distanza all'Arrivo	
	11	Careggine		56,26	63,40	01:20	47,5	18:13
	<b>PS 11</b>	<b>Careggine 3</b>	<b>10,69</b>			<b>00:04</b>		<b>18:17</b>
16	11A	R IN		15,55	26,24	00:38	41,4	18:55
	<b>17</b>	RIORDINO 2 - Il Ciocco / Leoni					00:10	
17	11B	R OUT - Arrivo / Podio						19:05
		Il Ciocco / Kedrion ( Parco Chiuso )				Max	00:05	19:10

RB 2.3 CIO20

**94,42 281,30 375,72**

0627

1a Vettura	n° PS	% PS	Km PS	Km TR	Tot Km	Alba - Tramonto
08h00 - 19h05	11	25,1%	94,42	281,30	375,72	06h23 - 20h10
<b>TOTALI</b>	<b>11</b>	<b>25,1%</b>	<b>94,42</b>	<b>281,30</b>	<b>375,72</b>	

## 43° RALLY IL CIOCCO E VALLE SERCHIO - RALLY ZONA

Sabato 22 Agosto 2020

Settore	CO	Località	Km		Tempo Imposto	Media	1a Vettura
	PS		PS	TR			
1	0	Il Ciocco - Parking ( Partenza )					08:00
	1	Il Ciocco - Bivio Artieri		0,77	0,77	9,2	08:05
	<b>PS 1</b>	<b>Il Ciocco 1</b>	<b>2,28</b>				<b>08:09</b>
2	<b>ZR 1</b>	<b>ZONA RIFORNIMENTO - Fornaci Z.I.</b>	<b>21,01</b>	<b>51,50</b>	<b>72,51</b>	Distanza prossima ZR	
	2	Ghivizzano Castello		15,48	17,76	42,6	08:34
	<b>PS 2</b>	<b>Tereglio 1</b>	<b>13,87</b>				<b>08:38</b>
3	CT 1	Bagni di Lucca - Municipio					
	3	Gombereto		16,70	30,57	42,7	09:21
	<b>PS 3</b>	<b>Bagni di Lucca 1</b>	<b>7,14</b>				<b>09:25</b>
4	<b>ZR 2</b>	<b>ZONA RIFORNIMENTO - Fornaci Z.I.</b>	<b>24,56</b>	<b>71,51</b>	<b>96,07</b>	Distanza prossima ZR	
	4	Careggine		56,26	63,40	47,5	10:45
	<b>PS 4</b>	<b>Careggine 1</b>	<b>10,69</b>				<b>10:49</b>
5	5	Ghivizzano Castello		24,67	35,36	44,2	11:37
	<b>PS 5</b>	<b>Tereglio 2</b>	<b>13,87</b>				<b>11:41</b>
6	<b>ZR 3</b>	<b>ZONA RIFORNIMENTO - Fornaci Z.I.</b>	<b>14,87</b>	<b>52,09</b>	<b>66,96</b>	Distanza all'Arrivo	
	6	Il Ciocco - Garitta		24,06	37,93	44,6	12:32
	<b>SPS 6</b>	<b>Noi TV</b>	<b>1,90</b>				<b>12:36</b>
7	6A	R IN		1,26	3,16	31,6	12:42
	RIORDINO 1 - Il Ciocco / Kedrion					00:45	
9	6B	R OUT					13:27
	6C	PA IN		1,07	1,07	10,7	13:33
10	<b>A</b>	<b>PARCO ASSISTENZA - Il Ciocco / Stadio</b>	<b>49,75</b>	<b>140,27</b>	<b>190,02</b>	<b>00:45</b>	
11	6D	PA OUT					14:18
	7	Il Cicco - Bivio Artieri		2,07	2,07	13,8	14:27
	<b>PS 7</b>	<b>Il Ciocco 2</b>	<b>2,28</b>				<b>14:31</b>
12	8	Careggine		25,78	28,06	43,2	15:10
	<b>PS 8</b>	<b>Careggine 2</b>	<b>10,69</b>				<b>15:14</b>
13	8A	R IN		15,55	26,24	41,4	15:52
	RIORDINO 2 - Il Ciocco / Leoni					00:08	
14	8B	R OUT - Arrivo / Podio					
		Il Ciocco / Kedrion ( Parco Chiuso )			Max		00:05
<b>RB 2.4 CIO20 R</b>			<b>62,72</b>	<b>183,67</b>	<b>246,39</b>	<b>0630</b>	

1a Vettura	n° PS	% PS	Km PS	Km TR	Tot Km	Alba - Tramonto
08h00 - 15h52	8	25,5%	62,72	183,67	246,39	06h23 - 20h10
<b>TOTALI</b>	<b>8</b>	<b>25,5%</b>	<b>62,72</b>	<b>183,67</b>	<b>246,39</b>	





	Palco Partenza Podium Podium
	Attenzione Take Care Attention
	Direzione Direction Direction
	Ponte Bridge Pont
	Galleria Tunnel Tunnel
	Sottopassaggio Underbridge Passage sous un pont
	Ferrovia Railway Chemin de Fer
	Frana Landslide Eboulement
	Albero Tree Arbre
	Dosso Bump Dos d' Ane
	Salita - Discesa Climb - Descent Montee - Descente
	Fontana Fountain Fontaine

SS 495 SP 45	Strada Nazionale , Provinciale National , Provincial Road Route National , Provinciale
	Cabina Elettrica Power Box Cabine Eletrique
	Cartelli Stradali Road Signs Panneaux Routieres
	Cartelli Rovesci Reverse Signs Panneaux Renversees
	Semaforo Traffic-lights Feu
	Cancello Gate Portail
	Indicazione da seguire Follow the Direction Direction a Suivre
	Indicazione da non seguire Do not Follow the Direction Direction a ne pas Suivre
	Cartello di località Locality Pannel Panneau de Localite
	Località Locality Localite
	Casa , Chiesa House , Church Maison , Eglise
	Cimitero Cemetery Cimetiere

Tipo di Controllo	ZONA DI CONTROLLO ( diametro cartelli circa 70 cm )		
Direzione			
	CARTELLI GIALLI Inizio Zona Controllo	CARTELLI ROSSI Vettura ferma ( a parte Fine PS )	CARTELLI BEIGE Fine Zona Controllo
<b>CONTROLLO A TIMBRO</b>	← 25 mt minimo →	← 25 mt →	
<b>CONTROLLO ORARIO ( CO )</b>	← 25 mt minimo →	← 25 mt →	
<b>CO ENTRATA Parco Assistenza</b>	← 5 mt →	← 5 mt →	
<b>CO USCITA Parco Assistenza</b>	← 5 mt →	← 5 mt → <small>Anche nel caso di Marcatura Pneumatici e / o Zona Rifornimento</small>	
<b>CO e START Prova Speciale</b>	← 25 mt minimo →	← 50-200 mt →  CO ← 25 mt →  START PS	
<b>FINE Prova Speciale</b>	← 100 mt →  PREAVVISO	← 100-300 mt →  FINE PS LANCIATO ← 25 mt →  CONTROLLO STOP	

Tipo di Controllo	ALTRI CONTROLLI ( diametro cartelli circa 70 cm )		
	Simbolo Nero ( 1 ) e Bianco ( 2 ) su sfondo GIALLO	Simbolo Nero ( 1 ) e Bianco ( 2 ) su sfondo BLU	CARTELLI BEIGE Fine Zona Controllo
<b>MARCATURA PNEUMATICI ( 1 )</b>		Un solo tipo di cartello per entrata e uscita	
<b>ZONA RIFORNIMENTO ( 1 )</b>		Un solo tipo di cartello per entrata e uscita	
<b>PUNTO INTERMEDIO RADIO ( 1 )</b>	← 100 mt →  PREAVVISO	INTERMEDIO RADIO	
<b>PUNTO INTERMEDIO MEDICO ( 2 )</b>	← 100 mt →  PREAVVISO	INTERMEDIO MEDICO	



# **43° Rally Il Ciocco e Valle del Serchio**

21 e 22 AGosto 2020

---

**SICUREZZA**

## PIANO DI SICUREZZA E PRONTO INTERVENTO

Il Comitato Organizzatore, attenendosi a quanto previsto dalle norme FIA e CSAI in materia di sicurezza, ha previsto il **Piano di Sicurezza** di seguito illustrato.

### DIREZIONE GARA

#### Permanence

Il Ciocco - Renaissance Tuscany Il Ciocco Resort - Tel. 0583 7691

#### Organigramma

Vedere il **Regolamento di Gara** ed il successivo **Disposizioni di Servizio**

#### Piano Generale delle comunicazioni

L'organizzazione prevede, per gli Inizi PS, i Fine PS/Controllo STOP ed i punti Intermedi indicati nel Piano dettagliato di ogni Prova il collegamento radio tra di loro, relativamente ad ogni singola PS, e tra tutti questi e la Direzione Gara.

Vedere il dettaglio delle PS nel presente Piano di Sicurezza e nel successivo **Disposizioni di Servizio**.

### UFFICIALI DI GARA

Vedere il **Regolamento di Gara**, le eventuali **Circolari Informative** ed il successivo **Disposizioni di Servizio**.

## DESCRIZIONE DEGLI APPRESTAMENTI DI SICUREZZA

#### Forze dell'Ordine

Il Comitato Organizzatore ha preso accordi con il Comando di Polizia Stradale di Bagni di Lucca concordando, per quanto possibile, il controllo alla viabilità ordinaria, in punti particolari del percorso, considerando sia il transito dei Concorrenti che l'afflusso di vetture del pubblico.

Il Comitato Organizzatore ha altresì informato tutti i Comandi e le stazioni dei Carabinieri situati lungo il percorso o competenti per il territorio dello svolgimento della Manifestazione, fornendo agli stessi sia il dettaglio del percorso che gli orari di transito. In fase di richiesta delle autorizzazioni sono stati contattati i Comandi di Polizia Municipale dei Comuni interessati dalle Prove Speciali o dal semplice transito.

#### Ospedali

Tutti gli Ospedali segnalati nel **Piano di Sicurezza** e ricapitolati qui di seguito sono stati allertati e contattati direttamente dal Responsabile della Sicurezza.

#### SERVIZI DI PRONTO SOCCORSO E RIANIMAZIONE

Ospedale di CASTELNUOVO GARFAGNANA - Tel. 0583 6691

(Codice **ROSSO**)

Ospedale di LUCCA - Tel. 0583 6691

(Codice **ROSSO**)

## Servizio medico d'urgenza

Il Comitato Organizzatore ha previsto lungo le PS il sistema sanitario descritto nel presente **Piano di Sicurezza**, prova per prova.

Ad ogni Inizio PS ed anche in alcuni punti intermedi delle Prove con chilometraggio più lungo, è prevista un'Ambulanza di Rianimazione con a bordo un medico esperto in traumatologia e pronto intervento.

## Servizio antincendio

Ad ogni Inizio PS e/o in punti Intermedi delle PS più lunghe i Commissari di Percorso preposti dispongono di estintori.

## PIANO DI SICUREZZA NELLE PROVE SPECIALI PERCORSI DI EVACUAZIONE

Vedere il dettaglio e la planimetria relativi ad ogni PS illustrati nel presente **Piano di Sicurezza**. Per ogni PS sono anche indicati, con percorso in giallo i tragitti preferenziali da seguire per raggiungere il/gli Ospedale/i più vicino/i di Servizio di Pronto Soccorso.

## VETTURE APRIPISTA

### Orari - Finalità

Il Comitato Organizzatore ha predisposto l'utilizzo di 4 vetture "Apripista" con i precisi compiti/mandati:

L'**Apripista Tricolore** - partenza da Inizio PS **90 minuti** (per il 1° passaggio) o **60 minuti** (per i passaggi successivi) prima del 1° Concorrente dovrà:

- 1) verificare la presenza di tutti i mezzi di soccorso e di tutto il personale;
- 2) rifornire le postazioni di INIZIO PS, Intermedio e di FINE PS di materiale eventualmente mancante (cartelli, stampati, bandiere, bandelle);
- 3) distribuire volantini "Avvertenze per il pubblico" e stampati "Ordini di Partenza";
- 4) informare la Direzione Gara sulle condizioni e sull'agibilità della PS.

L'**Apripista S1** (partenza da Inizio PS **da 60 a 45 minuti** prima del 1° Concorrente) dovrà:

- 1) distribuire volantini "Avvertenze per il pubblico";
- 2) informare (**tramite altoparlante**) il pubblico sul miglior posizionamento da rispettare, risolvendo eventuali situazioni critiche segnalate dall'**Apripista Tricolore**;
- 3) informare la Direzione Gara sulle condizioni e sull'agibilità della PS dando un **primo OK** per l'effettuazione.

L'**Apripista 00** (partenza da Inizio PS **da 30 a 15 minuti** prima del 1° Concorrente - **uscita obbligatoria** dalla PS prima della partenza del 1° Concorrente) dovrà:

- 1) informare (**tramite altoparlante**) il pubblico sul miglior posizionamento da rispettare, risolvendo eventuali situazioni critiche segnalate dall'**Apripista Tricolore e/o dall'Apripista S1**;
- 2) informare la Direzione Gara sulle condizioni e sull'agibilità della PS **decidendo** per l'effettuazione o l'annullamento della stessa;

L'**Apripista 0** (partenza da Inizio PS **da 15 a 5 minuti** prima del 1° Concorrente - **uscita non obbligatoria** dalla PS prima della partenza del 1° Concorrente) dovrà:

- 1) dimostrare al pubblico le probabili traiettorie scelte dalle vetture di gara;
- 2) arrestarsi a lato della carreggiata in caso di guasto o nel caso sia raggiunto dai Concorrenti, informando di ciò immediatamente la Direzione Gara.

La **Vettura Scopa** (partenza di seguito all'ultimo Concorrente previa autorizzazione della Direzione Gara) dovrà:

- 1) effettuare la ricerca delle vetture di Concorrenti fermi lungo il percorso della PS informando il Capo Prova e la Direzione Gara sulle condizioni delle stesse e dei loro equipaggi, sulla necessità di intervento dei mezzi di soccorso (ambulanza per gli ultimi Concorrenti o carro attrezzi per i recuperi);
- 2) raccogliere i cronologici di CO, PARTENZA E ARRIVO PS, Controllo STOP da recapitare ai Riordinamenti oppure alla Direzione Gara;
- 3) recuperare, per quanto possibile, le Tabelle di Marcia dai Concorrenti che si sono ritirati sia sul percorso delle PS che lungo i trasferimenti.

Tutte le vetture Apripista sono munite di Radio rice-trasmittente e/o radiomobile.

### SICUREZZA DEL PUBBLICO

#### Manifesti

Alcuni giorni prima della Manifestazione verranno affissi lungo il tracciato delle PS cartelli relativi agli orari di chiusura delle strade; nei paesi attraversati dalle PS ed in quelli limitrofi verranno affissi manifesti con gli orari di transito delle vetture e con gli avvisi al pubblico sul comportamento da tenere e la sua ideale sistemazione lungo il percorso.

A tal fine l'Organizzatore segnalerà le zone pericolose lungo il percorso delle PS, con appositi cartelli e/o con bandella plastica di colore rosso.

#### Vetture di Informazione - Volantini

L'incarico di diffondere informazioni al pubblico, presente al momento del loro transito, è demandato agli equipaggi delle vetture "**Apripista Tricolore**" e "**Apripista S1**" equipaggiate con impianto di diffusione sonora.

Gli stessi equipaggi ed i Commissari di Percorso, dislocati in postazioni corrispondenti ad accessi alle PS, distribuiranno volantini con consigli al Pubblico sul comportamento da tenere e con informazioni sulla sua ideale sistemazione lungo il percorso.

### COMITATO ORGANIZZATORE DAP

### SICUREZZA DEL PUBBLICO

*Per ogni PS sono descritti, nel presente Piano di Sicurezza, il punto di Inizio e Fine/Controllo STOP, il personale addetto, i medici previsti, i mezzi di soccorso ed i mezzi di collegamento dislocati, la loro ubicazione e gli Ospedali più vicini con indicato il percorso preferenziale per raggiungerli.*



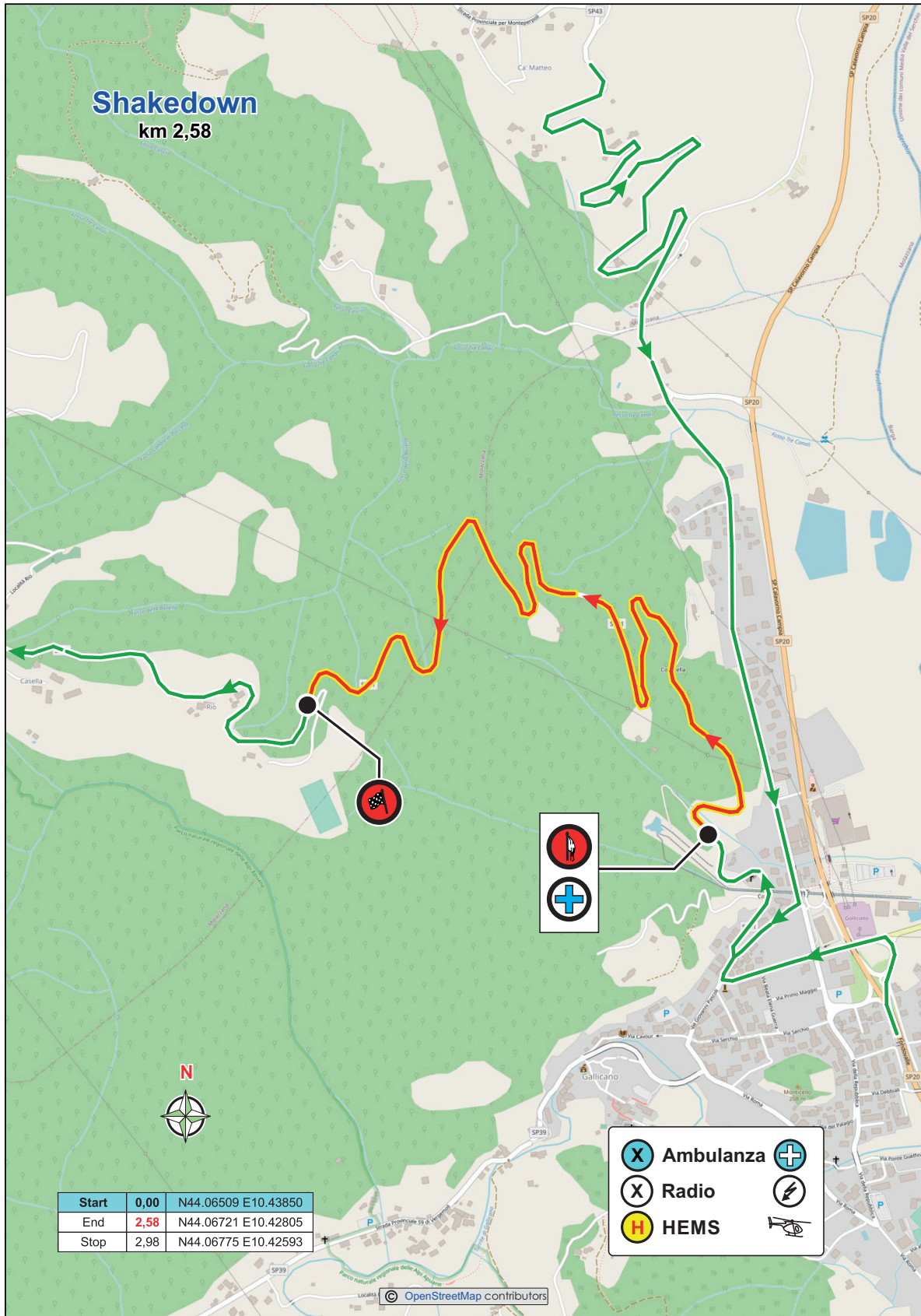

## SHAKEDOWN

### PS GALLICANO / MOLAZZANA

## LUNGHEZZA

### Km. 3,00

#### INIZIO

Gallicano | SP41 (fine abitato)

#### FINE

SP41 | Molazzana (inizio abitato)

### COMMISSARI DI PERCORSO

**Capo Prova all'inizio P.S.**

**Nr. 25** Commissari di Percorso

**Vice Capo Prova al C. STOP**

### PERSONALE E MEZZI DI EMERGENZA

**Medici - Ambulanze di Rianimazione**

Inizio P.S. - **km. 0,00**

**FIV (veicolo di pronto intervento)**

Inizio P.S. - **km. 0,00**

**Carro Attrezzi**

Inizio P.S. - **km. 0,00**

### COLLEGAMENTI RADIO

**Postazioni**

Inizio P.S. - **km. 0,00**

*(SP41 - Gallicano fine abitato)*

*(N xx.xxxxx - E xxx.xxxxx)*

C. STOP - **km. 3,20**

*(SP41 - Molazzana inizio abitato)*

*(N xx.xxxxx - E xxx.xxxxx)*

E altre radio in postazioni (previste nelle Disposizioni di Servizio) di Commissari di Percorso dotati di apparati Radio Portatili in collegamento costante e continuativo con la Direzione Gara

### OSPEDALI DI RIFERIMENTO

- VERSILIA

- Tel. 0584 6051

(codice ROSSO con Eliporto)

- LUCCA

- Tel. 0583 9701

(codice ROSSO con Eliporto)

### ORARI DI CHIUSURA

**Venerdì 21 Agosto 2020**

- dalle ore **15:00** alle ore **20:30** *(salvo termine dei passaggi e di effettuazione della PS)*

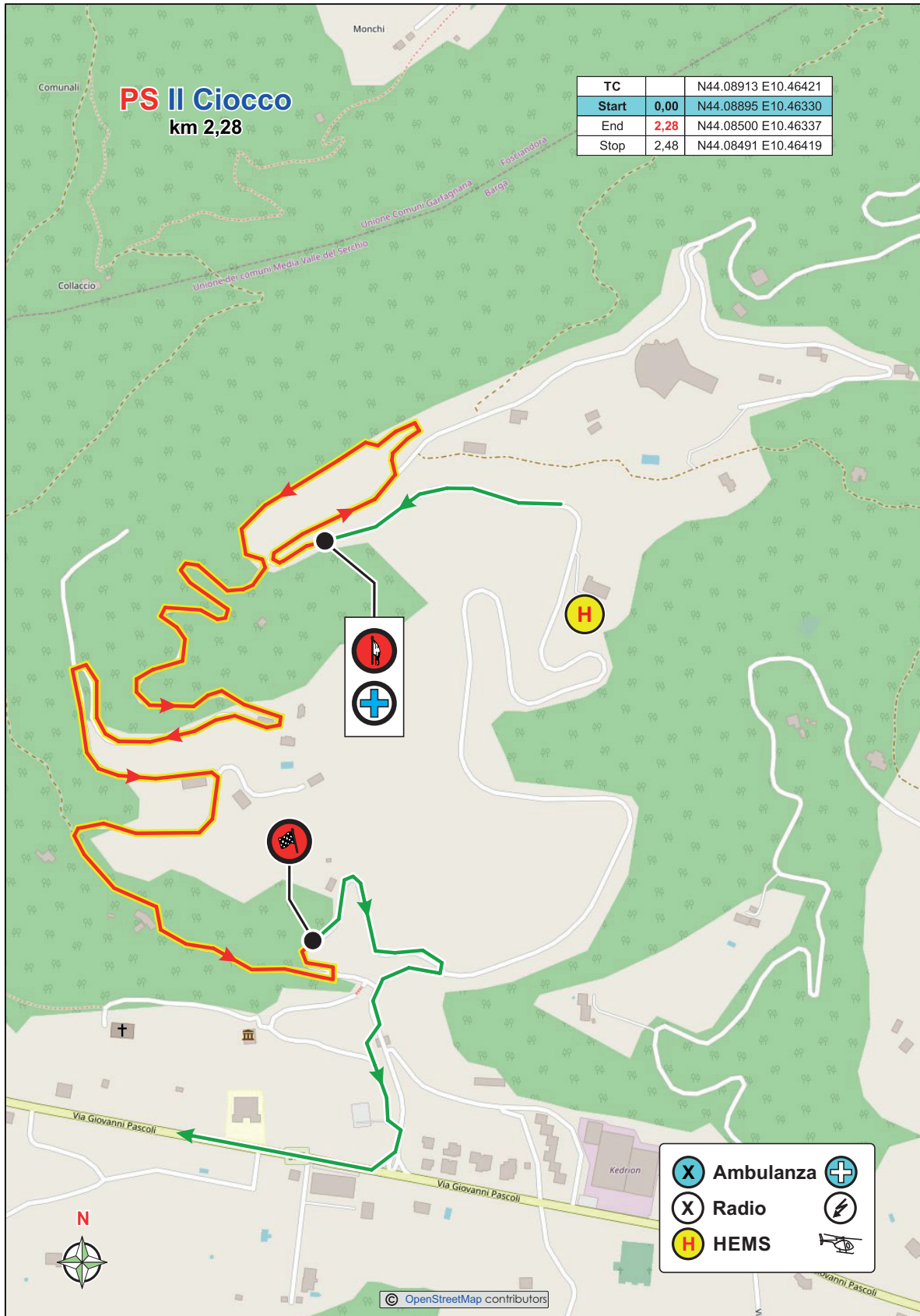

## PROVE SPECIALI

### PS 1/7 - IL CIOCCO 1 e 2

## LUNGHEZZA

### Km. 2,28

#### INIZIO

Il Ciocco | bivio Artieri

#### FINE

Il Ciocco | Garitta

### COMMISSARI DI PERCORSO

**Capo Prova all'inizio P.S.**

**Nr. 35** Commissari di Percorso

**Vice Capo Prova al C. STOP**

### PERSONALE E MEZZI DI EMERGENZA

**Medici - Ambulanze di Rianimazione**

Inizio P.S. - **km. 0,00**

**FIV (veicolo di pronto intervento)**

Inizio P.S. - **km. 0,00**

**Carro Attrezzi**

Inizio P.S. - **km. 0,00**

### COLLEGAMENTI RADIO

**Postazioni**

Inizio P.S. - **km. 0,00**

*(Il Ciocco - bivio Artieri)*

(N 44.08895 - E 010.46330)

C. STOP - **km. 2,48**

*(Il Ciocco - bivio Garitta)*

(N 44.08491 - E 010.46419)

E altre radio in postazioni (previste nelle Disposizioni di Servizio) di Commissari di Percorso dotati di apparati Radio Portatili in collegamento costante e continuativo con la Direzione Gara

### AREE DI ATTERRAGGIO ELICOTTERO

- Elisuperficie "IL CIOCCO"

(N 44.08918 - E 010.46745)

### OSPEDALI DI RIFERIMENTO

- CASTELNUOVO GARFAGNANA - Tel. 0583 6691

(codice ROSSO)

- LUCCA

- Tel. 0583 9701

(codice ROSSO con Eliporto)

### ORARI DI CHIUSURA

**Sabato 22 Agosto 2020**

- dalle ore **06:40** alle ore **09:54** *(salvo termine dei passaggi e di effettuazione della PS)*

- dalle ore **11:35** alle ore **16:00** *(salvo termine dei passaggi e di effettuazione della PS)*

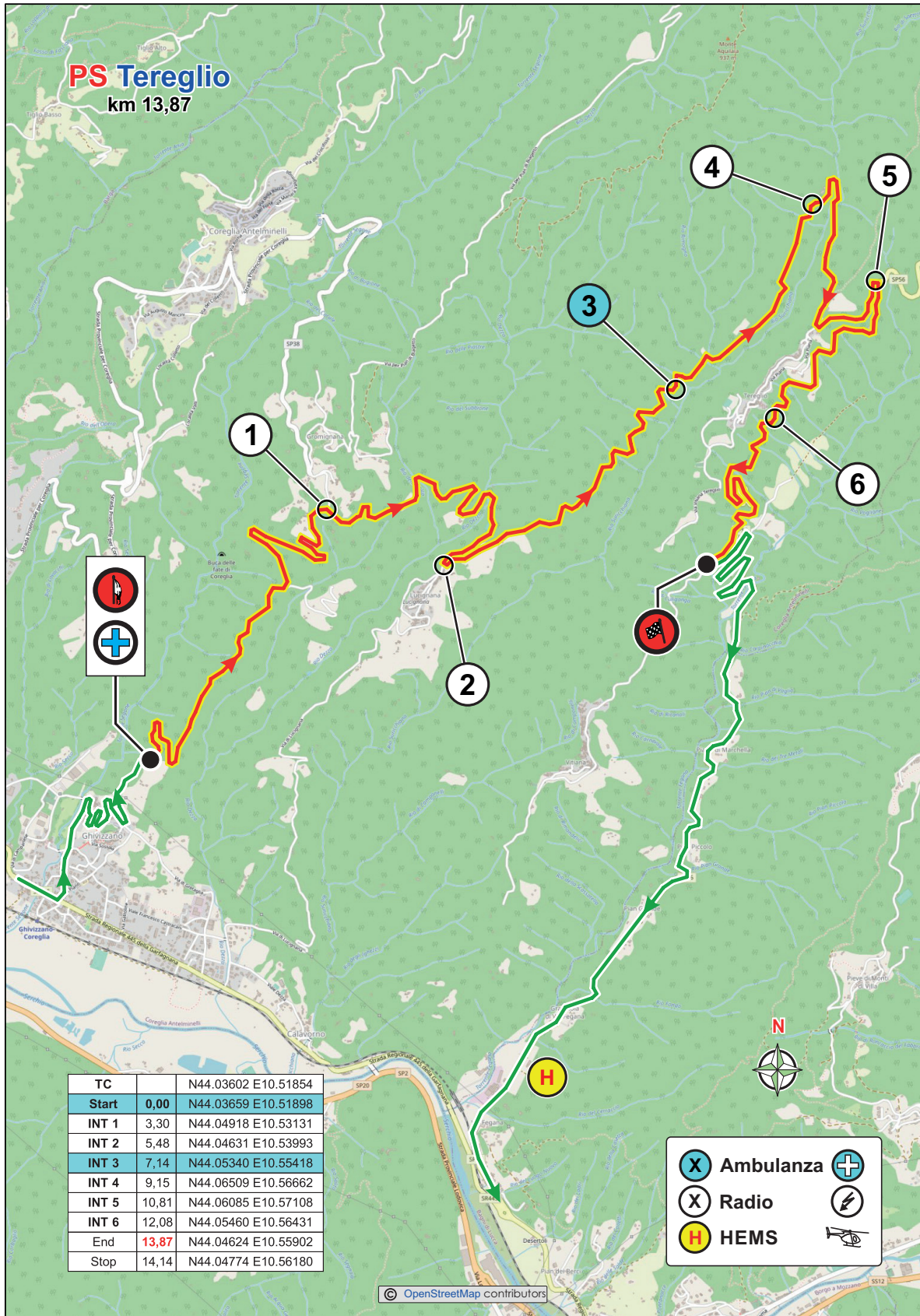

## PROVE SPECIALI

**PS 2/5/9 - TEREGLIO 1, 2 e 3**

## LUNGHEZZA

**Km. 13,87**

### INIZIO

Ghivizzano Castello | finito Abitato

### FINE

SP56 | bivio Vitiana

## COMMISSARI DI PERCORSO

**Capo Prova all'inizio P.S.**

**Nr. 63** Commissari di Percorso

**Vice Capo Prova al C. STOP**

## PERSONALE E MEZZI DI EMERGENZA

### Medici - Ambulanze di Rianimazione

Inizio P.S. - **km. 0,00**  
Intermedio 2 - **km. 5,48**  
Intermedio 5 - **km. 10,81**

### FIV (veicolo di pronto intervento)

Inizio P.S. - **km. 0,00**

### Carro Attrezzi

Inizio P.S. - **km. 0,00**

## COLLEGAMENTI RADIO

### Postazioni

Inizio P.S.	- <b>km. 0,00</b>	(Ghivizzano Castello - finito abitato)	(N 44.02.191 - E 010.31.144)
Intermedio 1	- <b>km. 3,30</b>	(Gromignana - bivio Lucignana)	(N 44.05123 - E 010.51769)
Intermedio 2	- <b>km. 5,48</b>	(Lucignana)	(N 44.04631 - E 010.53993)
Intermedio 3	- <b>km. 7,14</b>	(xxxxxx)	(N 44.05340 - E 010.55418)
Intermedio 4	- <b>km. 9,15</b>	(Ristorante da Michele)	(N 44.06509 - E 010.56662)
Intermedio 5	- <b>km. 10,81</b>	(SP56 - bivio per Orido di Botri)	(N 44.06085 - E 010.57108)
Intermedio 6	- <b>km. 12,08</b>	(SP56)	(N 44.05460 - E 010.56431)
C. STOP	- <b>km. 14,26</b>	(SP56 - strada per Valfegana)	(N 44.03775 - E 010.56094)

E altre radio in postazioni (previste nelle Disposizioni di Servizio) di Commissari di Percorso dotati di apparati Radio Portatili in collegamento costante e continuativo con la Direzione Gara

## AREE DI ATTERRAGGIO ELICOTTERO

- km. 0,50 dopo intermedio 1 a Gromignana (N 44.06350 - E 10.53405)

## OSPEDALI DI RIFERIMENTO

- CASTELNUOVO GARFAGNANA - Tel. 0583 6691 (codice ROSSO)  
- LUCCA - Tel. 0583 9701 (codice ROSSO con Eliporto)

## ORARI DI CHIUSURA

### Sabato 22 Agosto 2020

- dalle ore **07:10** alle ore **13:26** (salvo termine dei passaggi e di effettuazione della PS)  
- dalle ore **14:36** alle ore **17:50** (salvo termine dei passaggi e di effettuazione della PS)

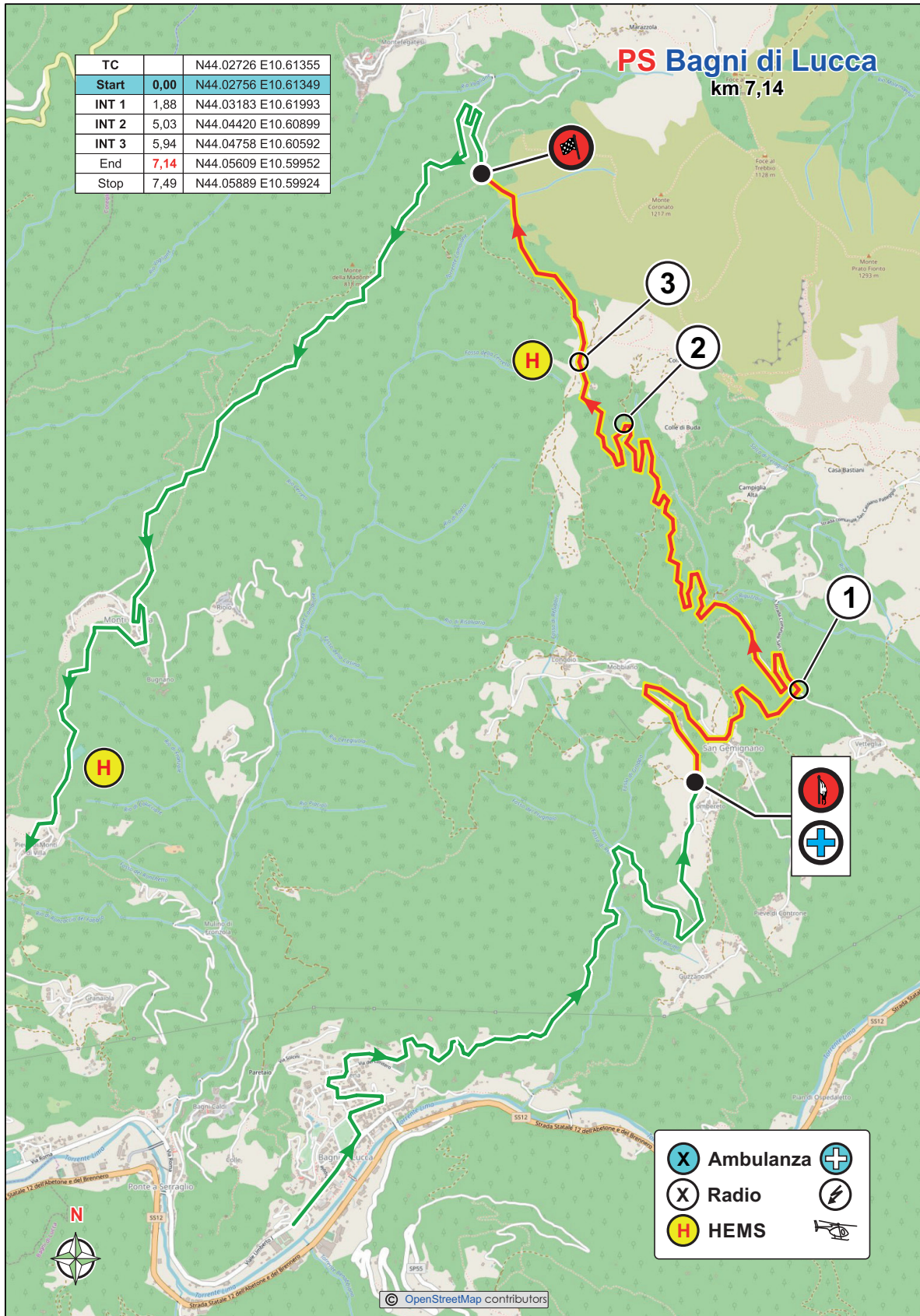

## PROVE SPECIALI

### PS 3/10 - BAGNI DI LUCCA 1 e 2

## LUNGHEZZA

**Km. 7,14**

#### INIZIO

Bagni di Lucca | loc. Gombereto

#### FINE

bivio Montefegatesi

### COMMISSARI DI PERCORSO

#### Capo Prova all'inizio P.S.

Nr. 32 Commissari di Percorso

#### Vice Capo Prova al C. STOP

### PERSONALE E MEZZI DI EMERGENZA

#### Medici - Ambulanze di Rianimazione

Inizio P.S. - km. 0,00

#### FIV (veicolo di pronto intervento)

Inizio P.S. - km. 0,00

#### Carro Attrezzi

Inizio P.S. - km. 0,00

### COLLEGAMENTI RADIO

#### Postazioni

Inizio P.S.	- km. 0,00	(località Gombereto)	(N xx.xxxxx - E xxx.xxxxx)
Intermedio 1	- km. 1,88	(bivio Loc. Vetteglia)	(N 44.03183 - E 010.61993)
Intermedio 2	- km. 5,03	(SC Via Controneria - Loc. Fontana Buona)	(N 44.04420 - E 010.60899)
Intermedio 3	- km. 5,94	(SC Via Controneria - Loc. Colle a Serra)	(N 44.04758 - E 010.60592)
C. STOP	- km. 7,49	(bivio Montefegatesi)	(N xx.xxxxx - E xxx.xxxxx)

E altre radio in postazioni (previste nelle Disposizioni di Servizio) di Commissari di Percorso dotati di apparati Radio Portatili in collegamento costante e continuativo con la Direzione Gara

### AREE DI ATTERRAGGIO ELICOTTERO

- km. 9,55 della Prova Speciale - Intermedio 5 (N 44.04758 - E 010.60592)

### OSPEDALI DI RIFERIMENTO

- CASTELNUOVO GARFAGNANA - Tel. 0583 6691 (codice ROSSO)  
- LUCCA - Tel. 0583 9701 (codice ROSSO con Eliporto)

### ORARI DI CHIUSURA

#### Sabato 22 Agosto 2020

- dalle ore **07:55** alle ore **11:10** (salvo termine dei passaggi e di effettuazione della PS)  
- dalle ore **15:25** alle ore **18:40** (salvo termine dei passaggi e di effettuazione della PS)



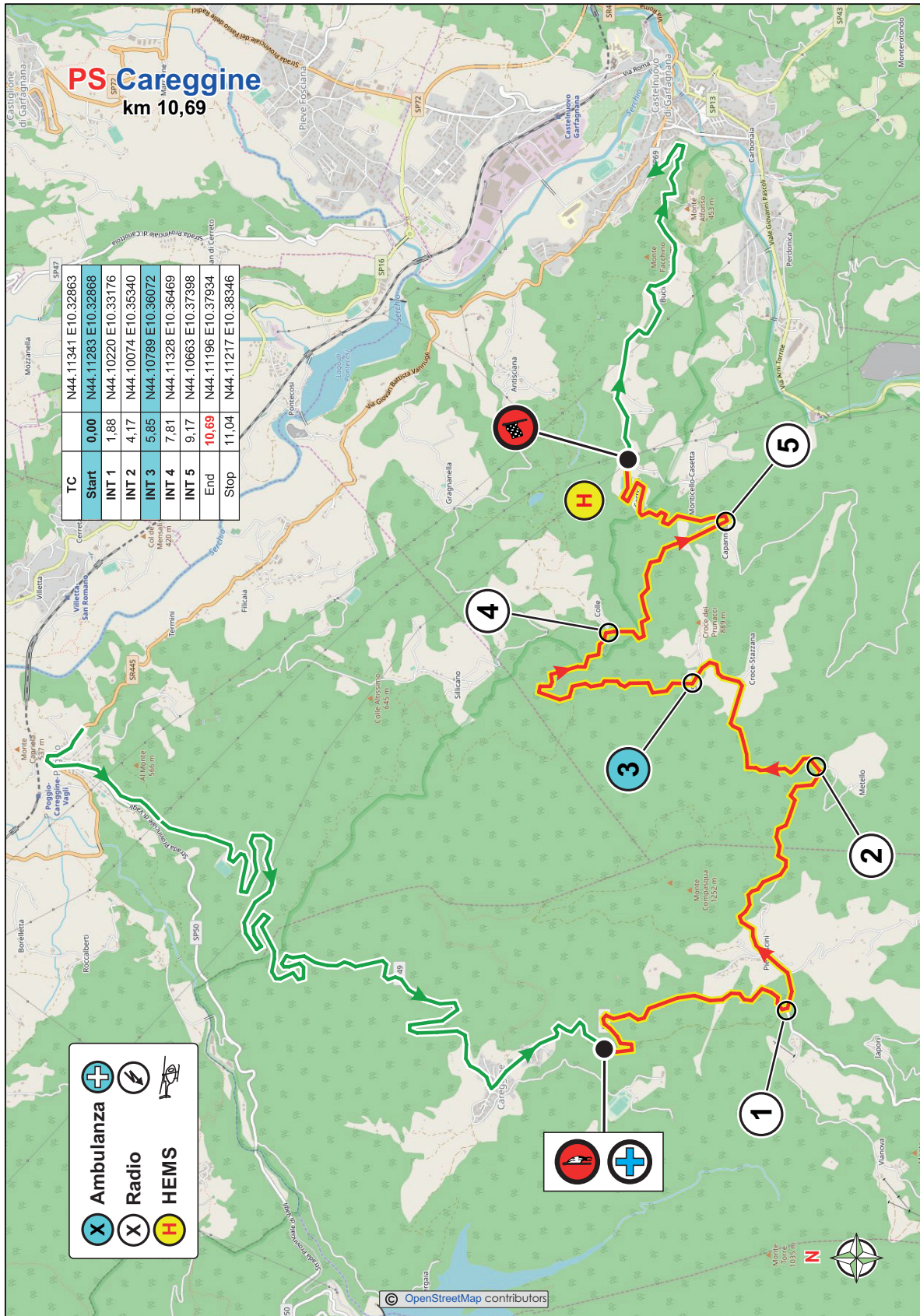

## PROVE SPECIALI

**PS 4/8/11 - CAREGGINE 1, 2 e 3**

## LUNGHEZZA

**Km. 10,69**

### INIZIO

SP69 | Campo Sportivo

### FINE

SP69 | Campo Sportivo Cerretoli

## COMMISSARI DI PERCORSO

**Capo Prova all'inizio P.S.**

**Nr. 57** Commissari di Percorso

**Vice Capo Prova al C. STOP**

## PERSONALE E MEZZI DI EMERGENZA

### Medici - Ambulanze di Rianimazione

Inizio P.S. - **km. 0,00**

Intermedio 3 - **km. 5,85**

### FIV (veicolo di pronto intervento)

Inizio P.S. - **km. 0,00**

### Carro Attrezzi

Inizio P.S. - **km. 0,00**

## COLLEGAMENTI RADIO

### Postazioni

Inizio P.S.	- <b>km. 0,00</b>	(SP69 - km. 14,20)	(N 44.11199 - E 010.32860)
Intermedio 1	- <b>km. 1,88</b>	(SP69 - bivio per Fonte Azzurrina)	(N 44.10220 - E 010.33176)
Intermedio 2	- <b>km. 4,17</b>	(SP69 - bivio Metello)	(N 44.10074 - E 010.35340)
Intermedio 3	- <b>km. 5,85</b>	(SP69 - km 7,20)	(N 44.11573 - E 010.35891)
Intermedio 4	- <b>km. 7,81</b>	(SP69 - Colle)	(N xx.xxxxx - E xxx.xxxxx)
Intermedio 5	- <b>km. 9,17</b>	(SP69 - Capanne)	(N xx.xxxxx - E xxx.xxxxx)
C. STOP	- <b>km. 11,04</b>	(SP69 - campo sportivo Cerretoli)	(N 44.11205 - E 010.37816)

E altre radio in postazioni (previste nelle Disposizioni di Servizio) di Commissari di Percorso dotati di apparati Radio Portatili in collegamento costante e continuativo con la Direzione Gara

## AREE DI ATTERRAGGIO ELICOTTERO

- km. 11,04 della Prova Speciale - C.STOP (campo sportivo) (N 44.11205 - E 010.37816)

## OSPEDALI DI RIFERIMENTO

- CASTELNUOVO GARFAGNANA - Tel. 0583 6691 (codice ROSSO)  
- LUCCA - Tel. 0583 9701 (codice ROSSO con Eliporto)

## ORARI DI CHIUSURA

### Sabato 22 Agosto 2020

- dalle ore **09:20** alle ore **12:35** (salvo termine dei passaggi e di effettuazione della PS)

- dalle ore **13:45** alle ore **17:00** (salvo termine dei passaggi e di effettuazione della PS)

- dalle ore **17:15** alle ore **20:00** (salvo termine dei passaggi e di effettuazione della PS)

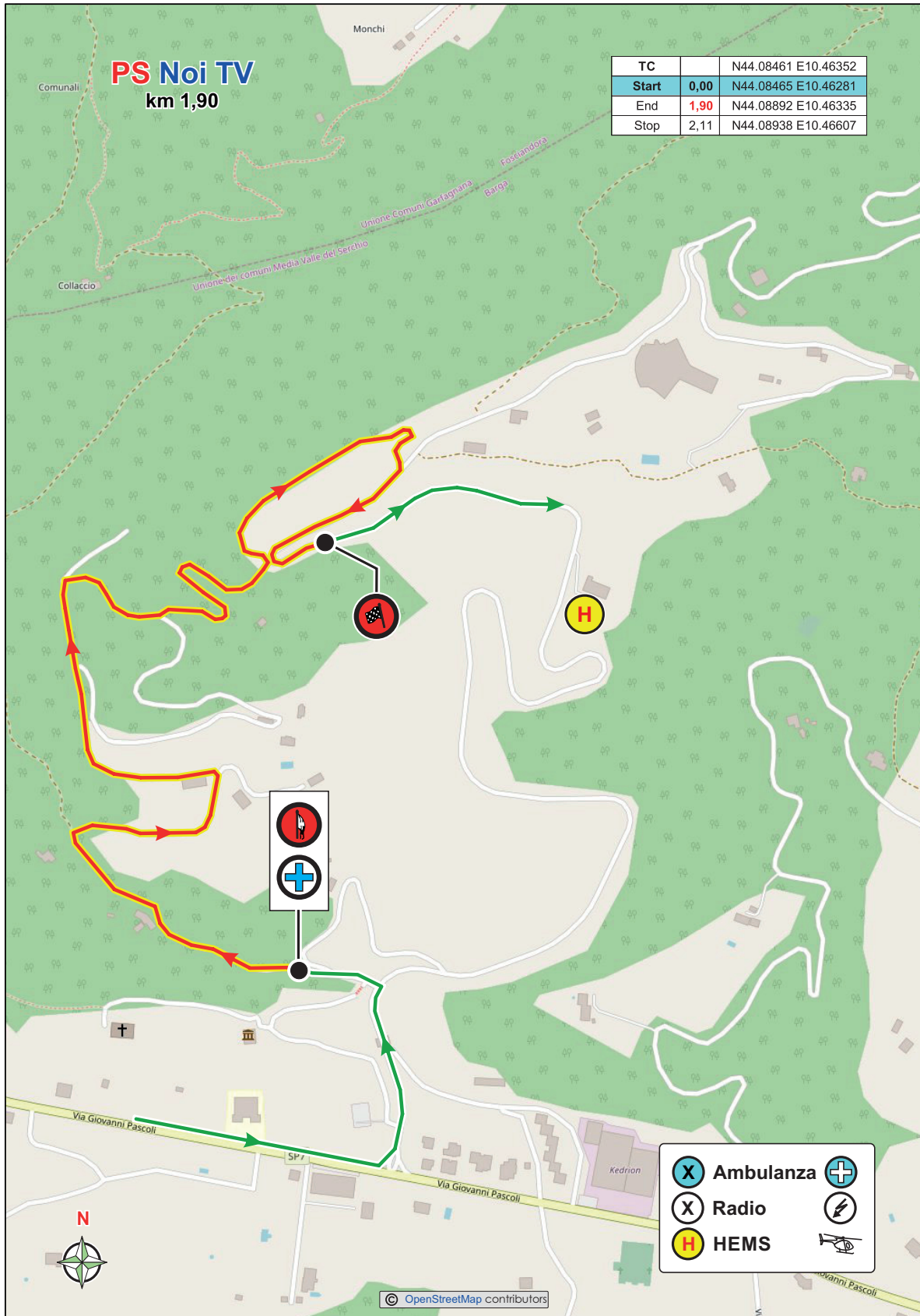

## PROVE SPECIALI

### SPS 6 - NOI TV

## LUNGHEZZA

**Km. 1,90**

#### INIZIO

Il Ciocco | Garitta

#### FINE

Il Ciocco | bivio Artieri

### COMMISSARI DI PERCORSO

**Capo Prova all'inizio P.S.**

**Nr. 35** Commissari di Percorso

**Vice Capo Prova al C. STOP**

### PERSONALE E MEZZI DI EMERGENZA

**Medici - Ambulanze di Rianimazione**

Inizio P.S. - **km. 0,00**

**FIV (veicolo di pronto intervento)**

Inizio P.S. - **km. 0,00**

**Carro Attrezzi**

Inizio P.S. - **km. 0,00**

### COLLEGAMENTI RADIO

**Postazioni**

Inizio P.S. - **km. 0,00**

*(Il Ciocco - Garitta)*

(N 44.08465 - E 010.46281)

C. STOP - **km. 2,11**

*(Il Ciocco - bivio Artieri)*

(N 43.08938 - E 010.46607)

E altre radio in postazioni (previste nelle Disposizioni di Servizio) di Commissari di Percorso dotati di apparati Radio Portatili in collegamento costante e continuativo con la Direzione Gara

### AREE DI ATTERRAGGIO ELICOTTERO

- Elisuperficie "IL CIOCCO"

(N 44.08918 - E 010.46745)

### OSPEDALI DI RIFERIMENTO

- CASTELNUOVO GARFAGNANA - Tel. 0583 6691

(codice ROSSO)

- LUCCA

- Tel. 0583 9701

(codice ROSSO con Eliporto)

### ORARI DI CHIUSURA

**Sabato 22 Agosto 2020**

- dalle ore **11:35** alle ore **16:00** *(salvo termine dei passaggi e di effettuazione della PS)*

# 43° Rally Il Ciocco e Valle del Serchio

21 e 22 AGosto 2020

---

## **UBICAZIONI**

- Centro Accrediti | Il Ciocco
- Verifiche Tecniche
- Punzonature
- Partenza
- Refuelling

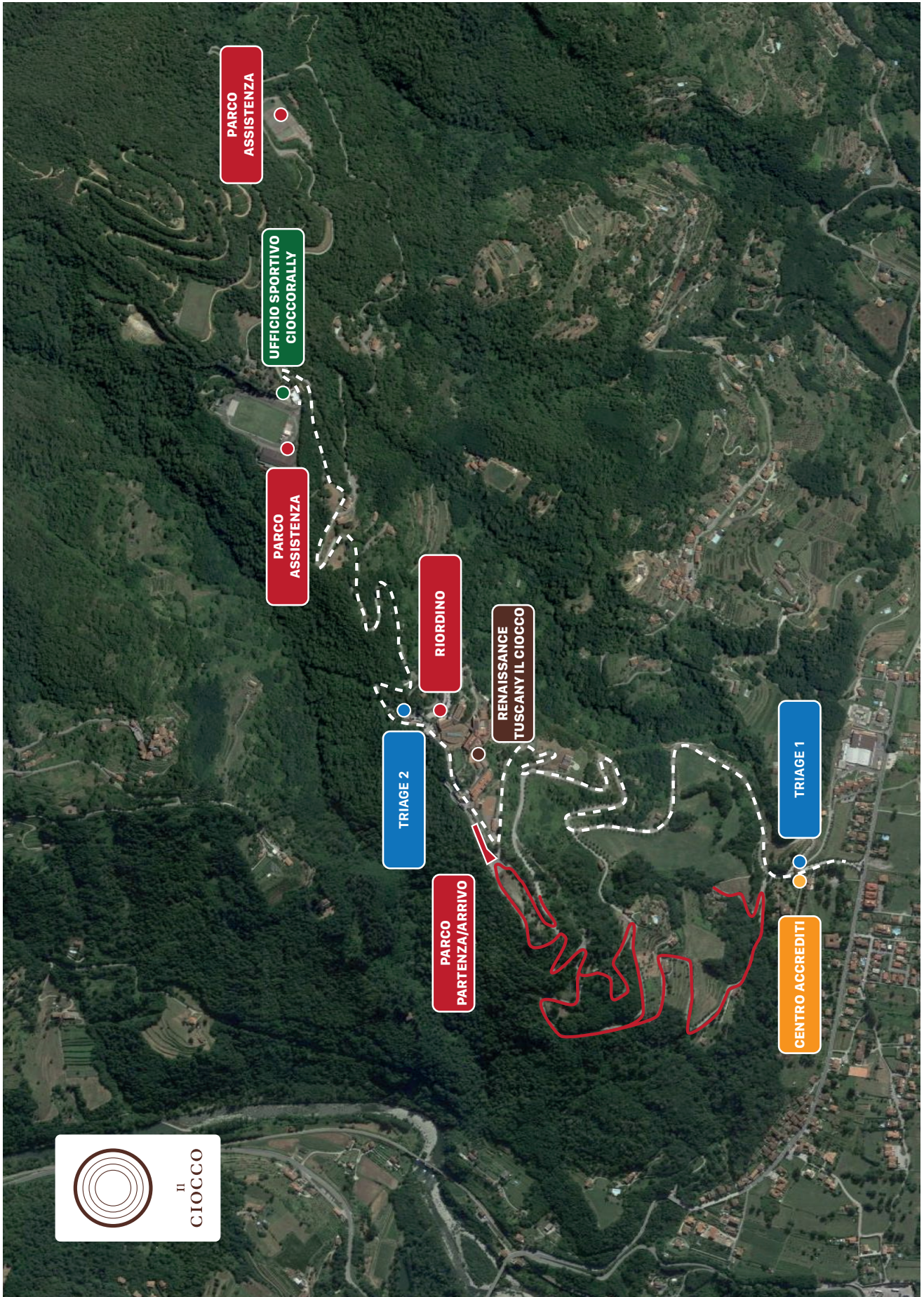

CO		Distanza	Tappa
CO 0	<b>IL CIOCCO ( Partenza )</b>		Sezione
Settore	<b>Allineamento</b>	Media	Tempo Imposto

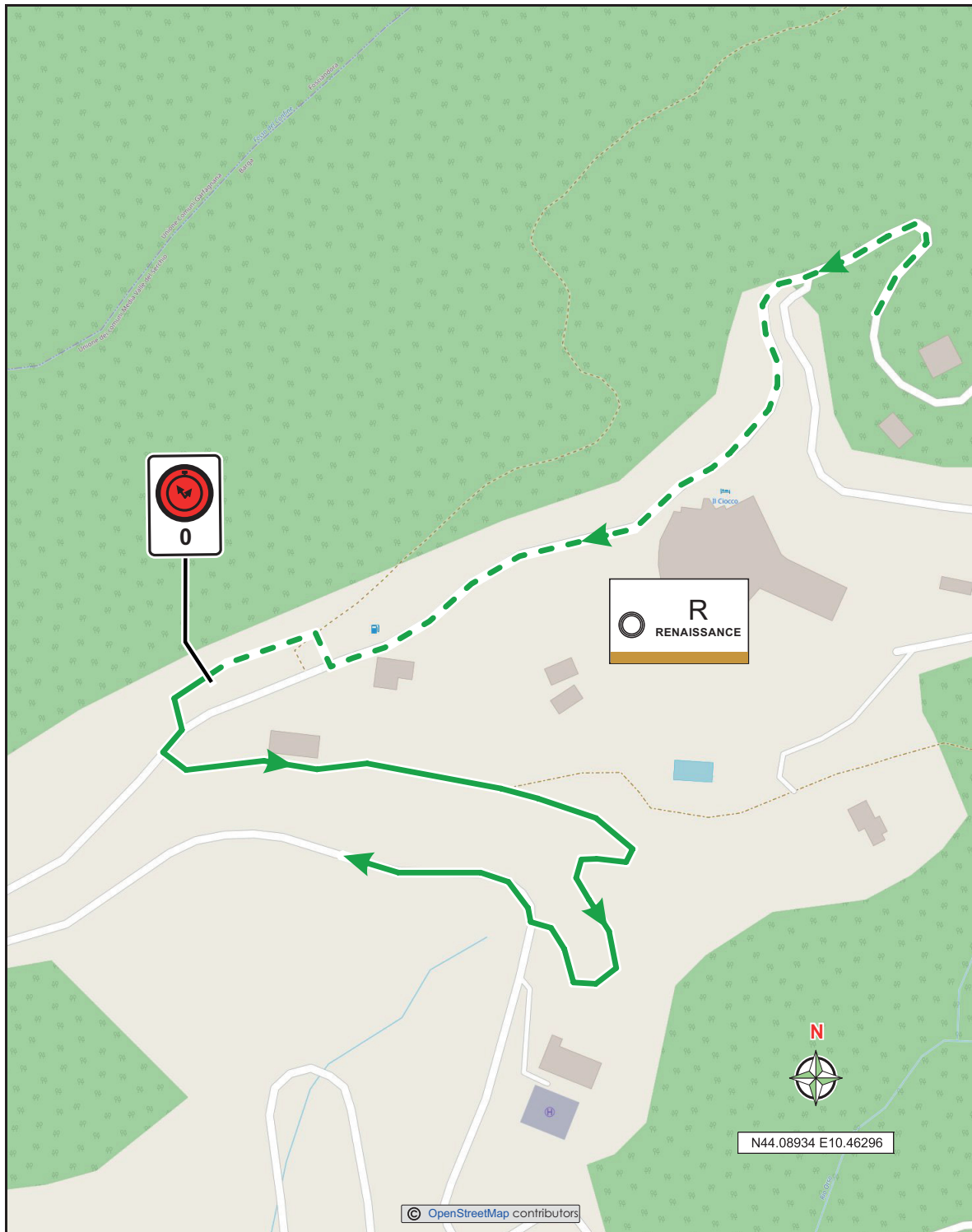

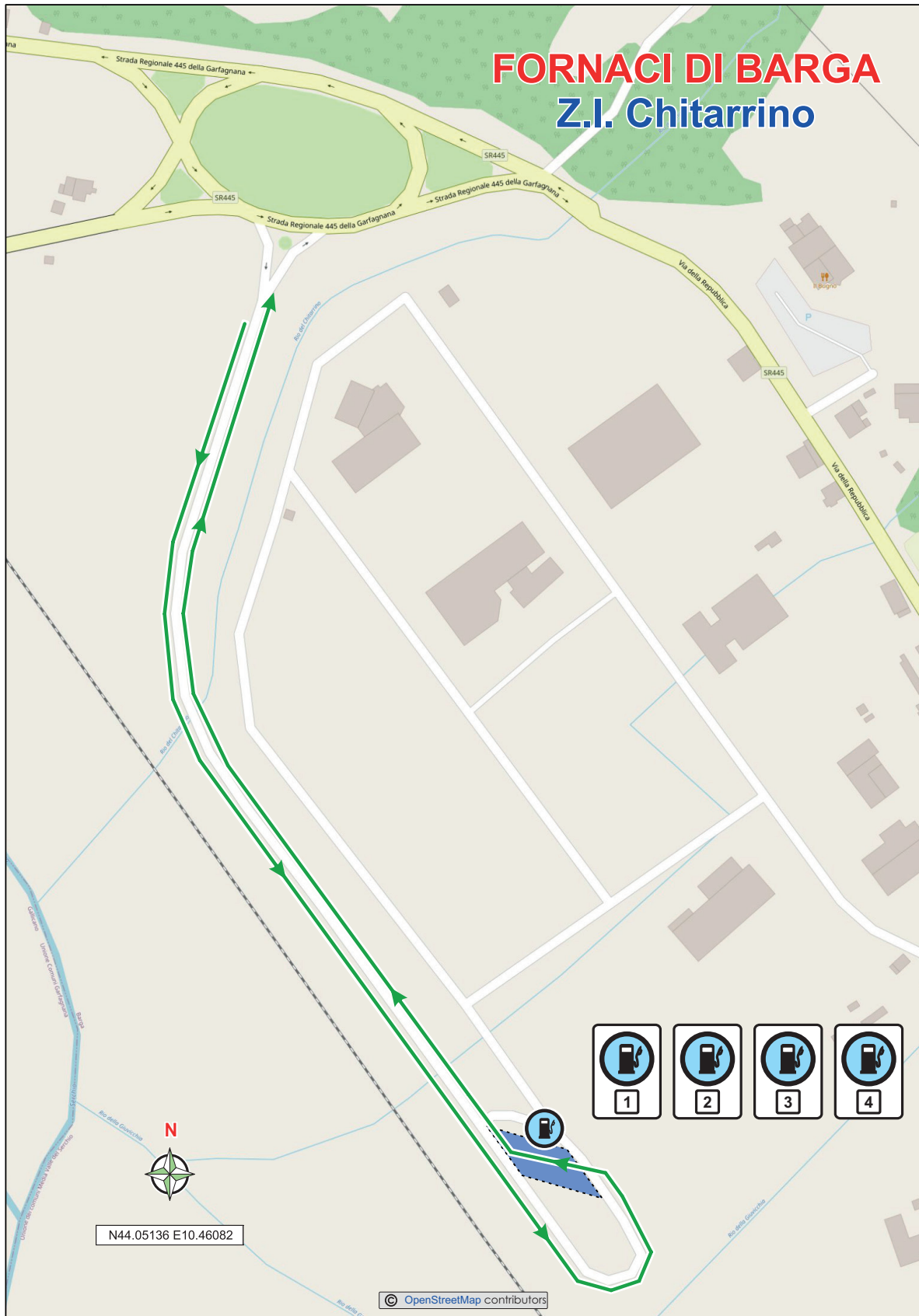



# 43° Rally Il Ciocco e Valle del Serchio

21 e 22 AGosto 2020

---

## **IL CIOCCO**

- Riordinamento
- Parco Assistenza



## 43° Rally Il Ciocco e Valle del Serchio 2020

21 e 22 Agosto 2020

### ASSISTENZA IL CIOCCO Zona Impianti Sportivi

UBICAZIONE CONTROLLI:	Vedi Road Book e planimetria
ORARI CONCORRENTI:	<b>Sabato 22 Agosto 2020</b> CO 6C dalle ore 13:33 CO 6D dalle ore 14:18
OPERATIVITA' PERSONALE E SERVIZI:	Sabato 22 Agosto 2020 dalle ore 12:00
COORDINAMENTO GENERALE:	Stefano AQUILANO (347 14 53 172)
CAPO POSTO:	Stefano AQUILANO
COMMISSARI DI PERCORSO:	nr. 24 UG Gruppo di La Spezia
CRONOMETRISTI:	nr. 2 Associazione di Lucca
MATERIALI:	Rinaldo SERRA (338 4938668) Cartelli - Tavolo - Sedie - Ombrellone

**LA ZONA DEGLI IMPIANTI SPORTIVI DOVRA' ESSERE PULITA DA QUALSIASI RIFIUTO, PRIMA DEL TERMINE DEL SERVIZIO.**

**IL CAPO POSTO ED I COMMISSARI ADDETTI DOVRANNO VIGILARE AFFINCHÉ I CONCORRENTI NON ABBANDONINO ALCUN TIPO DI RIFIUTO, IN PARTICOLARE PNEUMATICI E/O BIDONI E/O TANICHE PER LUBRIFICANTI.**

CO 6C	IL CIOCCO PA IN	Distanza	Tappa
CO 6D	IL CIOCCO PA OUT		Sezione <b>2</b>
Settore <b>10</b>	<b>A Parco Assistenza</b>	Media	Tempo Imposto <b>45'</b>

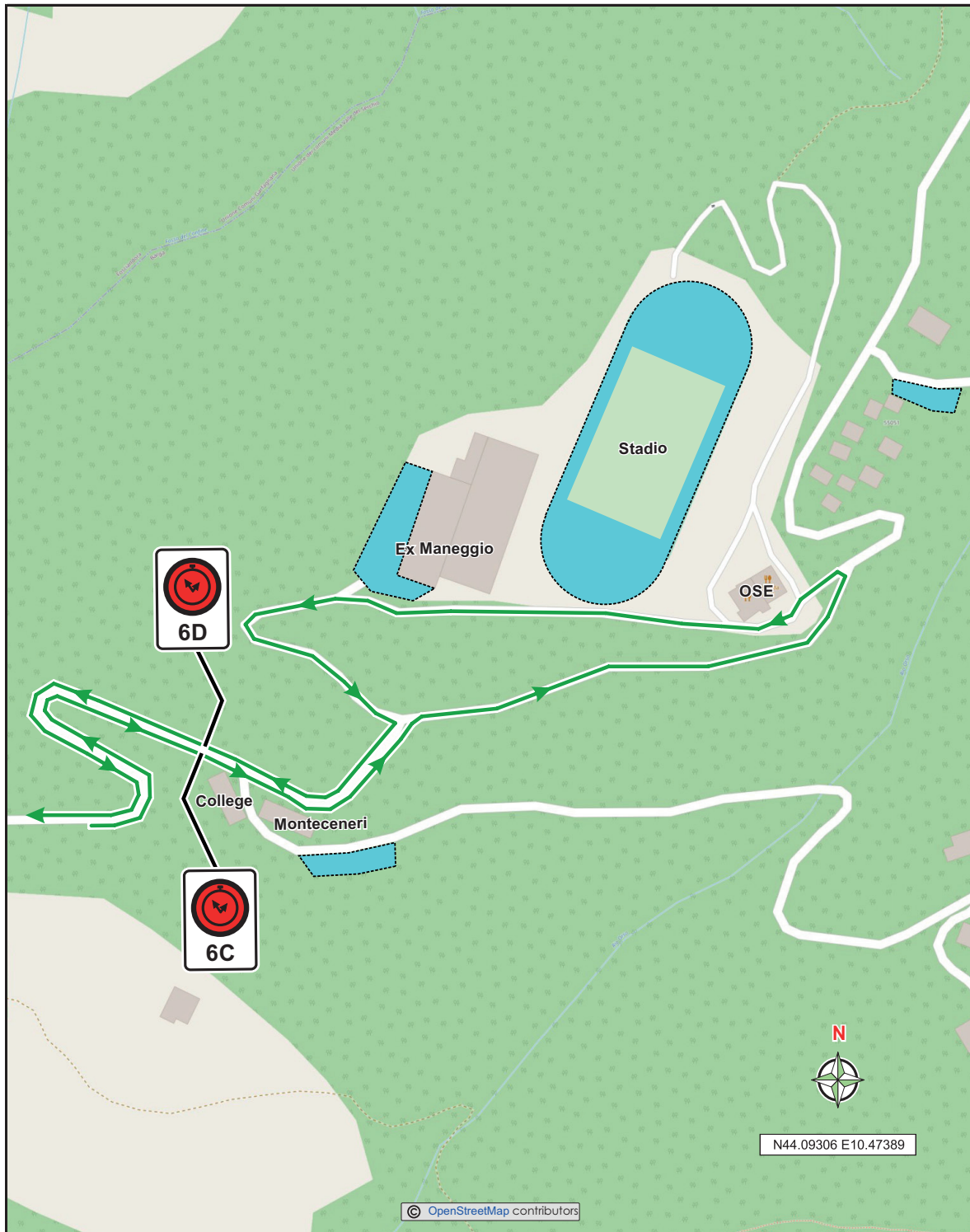

## Parco Assistenza

### 1 Parco Assistenza - Assistenza

Il Parco Assistenza è ubicato alla Zona Impianti Sportivi della Tenuta Privata de Il Ciocco.

### 2 Ingresso dei veicoli di servizio al Parco Assistenza

I veicoli di assistenza potranno accedere al Parco Assistenza:

- Giovedì 20 Agosto 2020 dalle 15:00 alle 22:00;
- Venerdì 21 Agosto 2020 dalle 08:00 alle 16:00;
- Sabato 22 Agosto 2020 dalle 06:00 alle 06:30;

Ogni ritardo sull'orario di presentazione potrà essere penalizzato, a discrezione dei Commissari Sportivi.

### 3 Norme particolari

#### 3.1 Le aree di assistenza dei Concorrenti saranno assegnate dall'Organizzatore.

Entro Martedì 18 Agosto 2020 i Concorrenti dovranno comunicare all'Organizzatore:

- l'eventuale necessità di spazio oltre la superficie concessa ad ogni Equipaggio in rispetto della NG Settore Rally 2020
- Articolo 13 (di seguito allegata);
- l'abbinamento, relativamente ai mezzi di assistenza, con altri Equipaggi.

#### 3.2 Negli orari di svolgimento del Parco Assistenza, dall'ingresso della prima fino all'uscita all'ultima vettura in gara, è vietata la circolazione, nei due sensi di marcia, di qualsiasi altro veicolo di Concorrenti (sia mezzi di Assistenza che veicoli Auxiliary).

#### 3.3 Altre norme particolari relative al funzionamento del Parco Assistenza potranno essere contenute nella Rally Guide o comunicate con Circolare Informativa.

### NORME PER IL PARCO ASSISTENZA

- a. Tutti i veicoli di assistenza dovranno trovarsi all'interno del Parco Assistenza entro gli orari indicati al precedente **art. 2**. I veicoli non potranno lasciare il parco che dopo l'uscita dell'ultimo concorrente.
- b. Il Parco Assistenza osserverà un orario di chiusura notturno durante il quale è vietato entrare o uscire dallo stesso senza autorizzazione.
- c. Potranno accedere al Parco Assistenza un massimo di due veicoli di assistenza per ogni vettura iscritta da Concorrente Persona Giuridica e uno per ogni vettura iscritta da Concorrente Persona Fisica.
- d. I veicoli di assistenza saranno identificati con targhe "ASSISTENZA" rilasciate dall'Organizzatore.
- e. Altri veicoli di supporto saranno identificati con targa "AUXILIARY" fornita dall'Organizzatore al prezzo di € 125,84 (IVA inclusa) cadauna e potranno essere autorizzati a sostare vicino agli altri veicoli "ASSISTENZA" ammessi al Parco, a discrezione dell'Organizzazione.

## ARTICOLO 13 DELLA NG Settore Rally 2020 - Regolamento di Settore CIR

### **Area Tecnica**

All'interno del Parco assistenza dovrà essere assegnata ad ogni vettura - a titolo gratuito - un'area tecnica.

Ad ogni conduttore prioritario (e nelle gare valevoli per il Campionato Italiano Assoluto anche ad ogni conduttore iscritto al Campionato) deve essere assegnata un'area di 120 mq che abbia una larghezza di almeno 8 m.

I Conduuttori prioritari che partecipano con vetture appartenenti alle classi indicate nell'art. 25.2 perdono la priorità ai fini dell'ordine di partenza ma mantengono il diritto a disporre di un'area di 120 mq.

Per ogni conduttore non prioritario (e nelle gare valevoli per il Campionato Italiano anche per ogni conduttore non iscritto al Campionato) l'area è ridotta a 80 mq. con una larghezza di almeno 6 metri.

Le aree utilizzate dai concorrenti iscritti al Campionato Italiano devono essere contigue.

Nel caso in cui ogni Team o assistenza tecnica svolga attività per più di una vettura, l'assegnazione dell'area tecnica avverrà secondo i criteri descritti dalla seguente griglia:

	1°	2°	3°	4° e successivi
Conduuttori Prioritari ( <b>area in mq.</b> )	120	100	80	60
Conduuttori Non Prioritari ( <b>area in mq.</b> )	80	60	60	60

I Concorrenti che non comunicheranno agli Organizzatori - entro la data di chiusura delle iscrizioni di ogni singola gara - la loro squadra di assistenza, potranno usufruire soltanto di una superficie massima di 80 mq per i conduuttori prioritari o iscritti al CIR e di 60 mq per tutti gli altri.

### **Area di lavoro**

Una volta assicurata ed assegnata la metratura necessaria a tutti gli aventi diritto, gli Organizzatori potranno mettere a disposizione - a titolo gratuito o a pagamento - lo spazio eccedente, definito anche "area di lavoro". Tale area di lavoro dovrà essere richiesta dal concorrente all'atto dell'iscrizione e dovrà essere distribuita in maniera proporzionale a tutti i richiedenti.

Nel caso di cessione dello spazio eccedente dietro pagamento, si stabilisce l'importo massimo da richiedere:

- Conduuttori Prioritari / non Prioritari: € **14,64** (IVA inclusa) per ogni mq.

### **Area Gommisti**

Tutti i produttori e fornitori - a qualsiasi titolo - di pneumatici devono essere collocati in un unico spazio ad essi riservato, a discrezione di ogni Organizzatore. Essi devono comunicare, in tempo utile all'Organizzatore, le targhe dei loro mezzi e lo spazio di cui necessitano.

L'organizzatore potrà prevedere la vendita degli spazi commerciali per i gommisti.

Il costo degli spazi venduti non potrà superare l'importo massimo di € **15** per mq. (IVA esclusa)

### **Circolazione all'interno del Parco Assistenza**

Vedasi quanto previsto dalla NG Settore Rally 2020 - Regolamento di Settore CIR, articoli da 13.4.1 a 13.4.5.